

# VIAJE AEDE A EGIPTO

5-17 de febrero de 2024

Profesora: Cristina Pino.

Organización: María José de la Cruz  
y Al Rehab Travel.



ASOCIACIÓN ESPAÑOLA DE EGIPTOLOGÍA

PASEO DE LA HABANA 17, 4ºD. 28036 MADRID. TEL.: 915 616 320. De 18:00 a 20:00h. de lunes a  
jueves. EMAIL: [info@aedeweb.com](mailto:info@aedeweb.com)

Queridos asociados y amigos:

Un año más siguiendo nuestra tradición y nuestro afán de que el conocimiento de Egipto de una forma científica y seria llegue a todos los apasionados de esta gran civilización, os presentamos el nuevo viaje que hemos preparado para el año 2024 y que realizaremos del 5 al 17 de febrero de ese año.

Es un recorrido muy completo en el que, partiendo esta vez de Luxor, llegaremos hasta el Cairo visitando toda la Orilla Occidental de Tebas, Amarna, las importantes necrópolis del Reino Medio, y terminando, como no, visitando las Pirámides y sus necrópolis.

— Siguiendo nuestro criterio de poner en valor y conocimiento de todos los trabajos de nuestros egiptólogos, este año visitaremos la excavación del profesor Galán, el “Proyecto Djehuty”.

Igualmente, hemos realizado las gestiones necesarias para que nos hayan sido dado permisos gubernamentales especiales para visitar la Tumba de Horemheb y la Pirámide de Pepi II en Saqqara y las de sus esposas.

Esperamos que el viaje sea de vuestro agrado.

# ITINERARIO

## 5 DE FEBRERO

---

VUELO DIRECTO DE SALIDA DESDE MADRID a las 13:20 h.

Llegada a **LUXOR** a las 19:20 h. Entrega de visados.

Alojamiento en el Hotel Jollie Ville Luxor \*\*\*\*\* (o similar)

Cena.



## 6 DE FEBRERO

---



Desayuno.

Visita a los templos de **KARNAK**.

Museo de Luxor.

Cena.

## 7 DE FEBRERO

---

Desayuno.

Visita a la excavación española del Proyecto Djehuty.

Tumbas de la necrópolis de Dra abu el-Naga

Tumbas de Gurna

Vistia nocturna al templo de Luxor

Cena.



PROYECTO  
**DJEHUTY**

## 8 DE FEBRERO

---

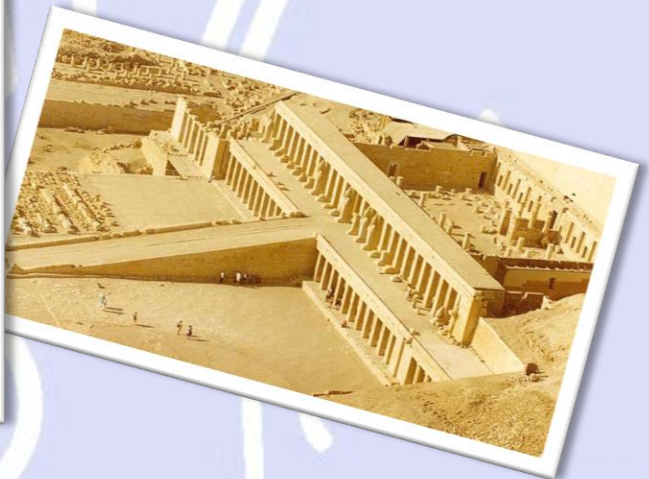
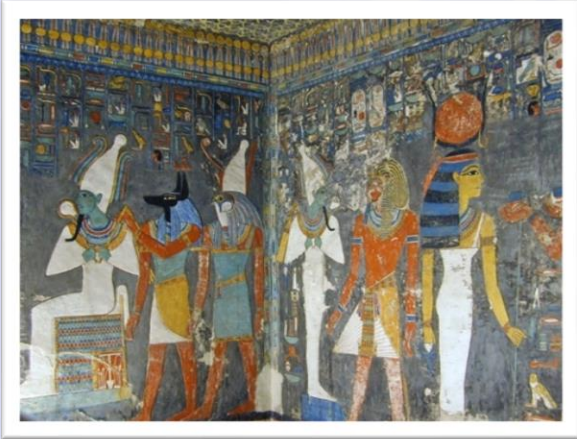

Desayuno

Deir el-Bahari. Templo de Hatshepsut.

Valle de los Reyes. Tumba de Horemheb  
y otras tres que escogeremos entre las  
abiertas.

Cena

## 9 DE FEBRERO

---



Desayuno

Luxor.

Deir el-Medina. Tumbas de los  
artesanos. Templo de Hathor.

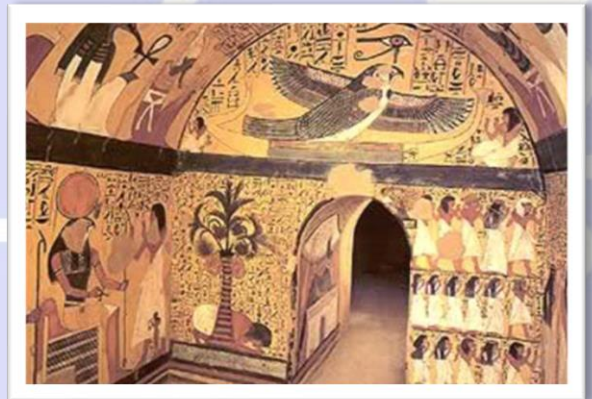

Gran Pozo.

"Ciudad Dorada"

Templo de Medinet Habu.

Cena.

## 10 DE FEBRERO

---



Desayuno

Salida en autobús para visitar:

Templo de **Dendera**.

Templo de Seti I en **Abydos**.

Cena y alojamiento en el Hotel House of Life  
\*\*\*

Cena.

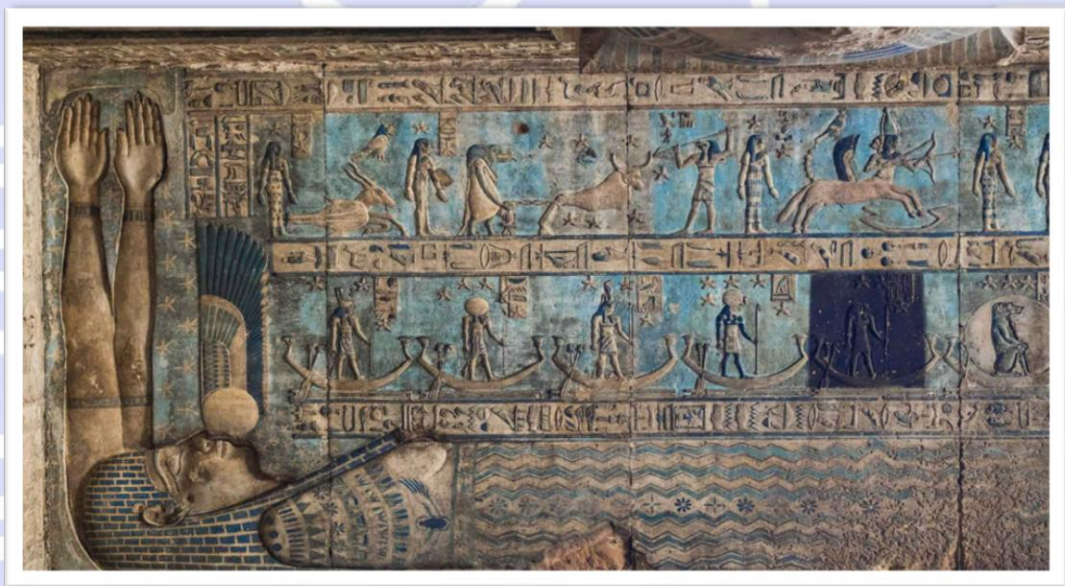

## 11 DE FEBRERO

---

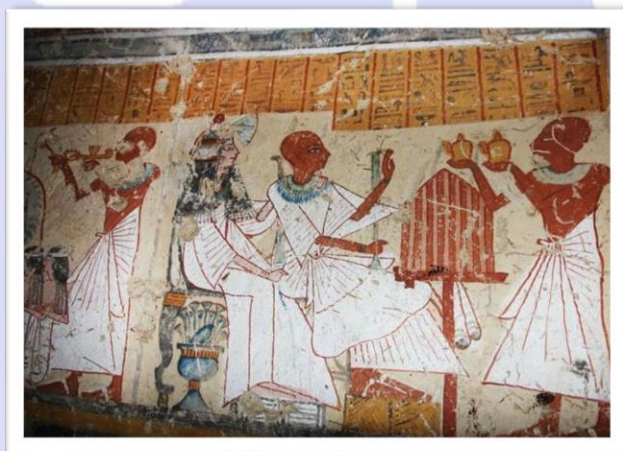

Desayuno.

Salida en autobús hacia la región de **Minia**.

Visita a la necrópolis de **Meir**.

Cena.

Alojamiento en el Hotel Horus \*\*\*

## 12 DE FEBRERO

---

Desayuno.

Visita a **Amarna**. Tumba real

Tumbas de los nobles

Cena.



## 13 DE FEBRERO

---

Desayuno

**MINIA- EL CAIRO**. Salida en autobús, en el camino se visitará:

Necrópolis de Beni Hassan. Tumbas de Jnumhotep II, Baqet III, Jety y Ameni.

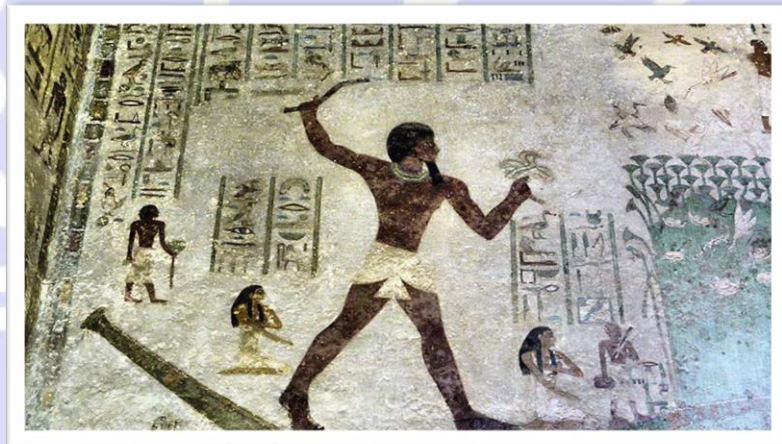

Llegada a El Cairo.

Cena y alojamiento en el Hotel Grand Nile Tower  
\*\*\*\*\*



## **14 DE FEBRERO**

---

Desayuno.

Visita a la necrópolis de Saqqara Sur, con sus tumbas del Reino Antiguo.

Tumbas del Reino Nuevo.

Pirámide de Djeser

Cena.



## 15 DE FEBRERO

---

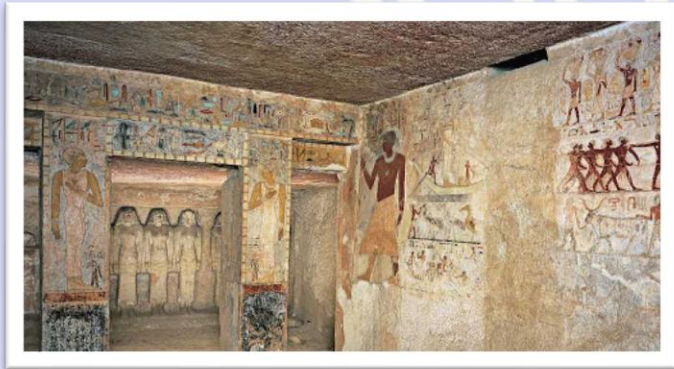

Desayuno.

Visita a Guiza. Pirámides de Jufu y Menkaura.

Tumba de Merensanj y otras.

Cena.

## 16 DE FEBRERO

---



Desayuno.

Día libre en el Cairo.

Cena.

## 17 DE FEBRERO

---

Desayuno.

**Vuelo directo EL CAIRO – MADRID.** Salida: 08:10 h. Llegada: 12:25 h.

Cena y alojamiento.

**FIN DE NUESTROS SERVICIOS**

ASOCIACIÓN ESPAÑOLA DE EGIPTOLOGÍA. Paseo de la Habana 17, 4ºD. 28036 Madrid.

Tel: 915 61 63 20 (de 18:00 a 20h, de lunes a jueves)

[www.aedeweb.com](http://www.aedeweb.com) – [info@aedeweb.com](mailto:info@aedeweb.com)



## El país y el recorrido.

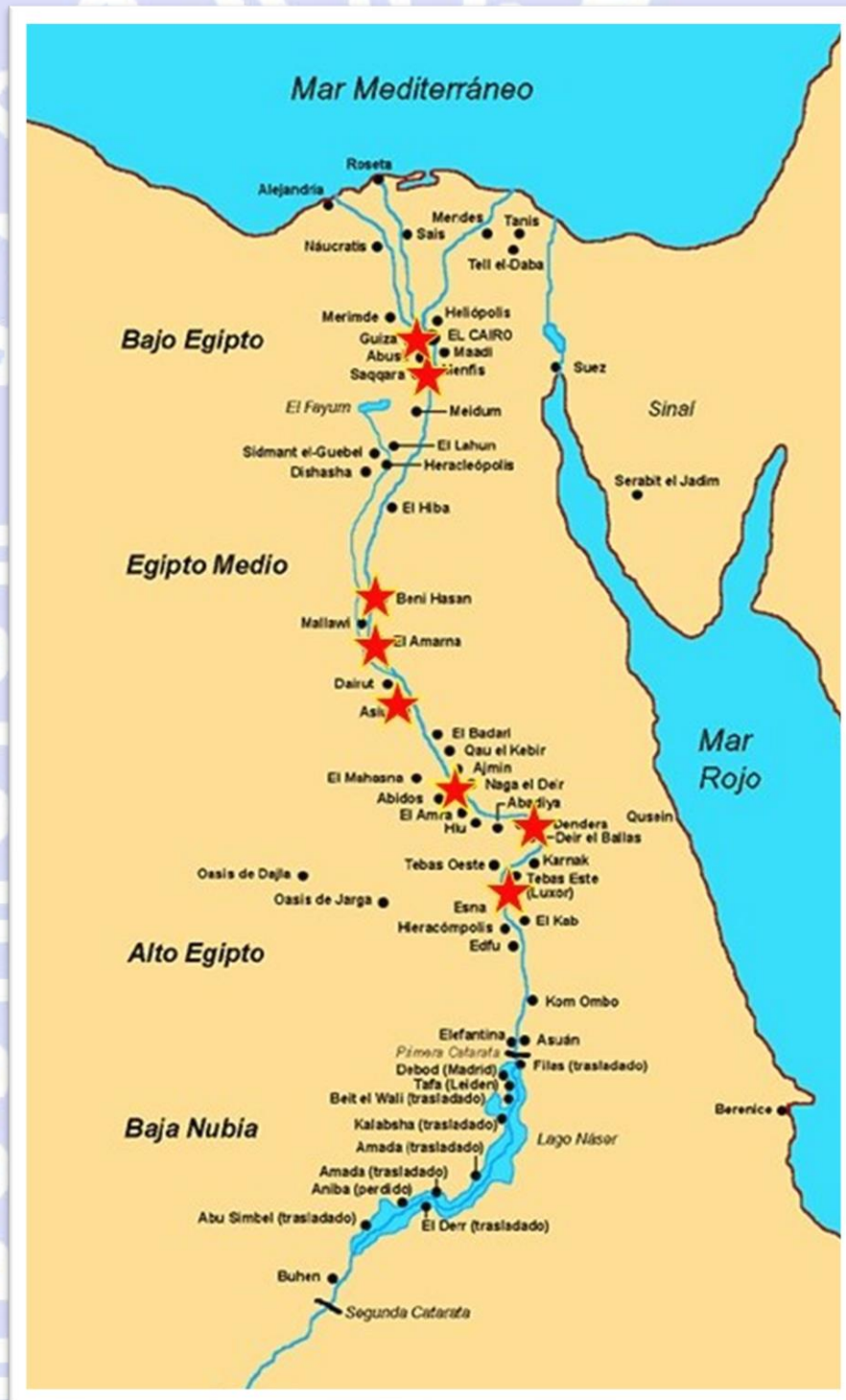

## CONDICIONES DEL VIAJE

Con su inscripción, el interesado manifiesta tener conocimiento de estas condiciones generales, así como la aceptación expresa de las mismas.

### PRECIOS

SOCIO EN HAB. DOBLE	2900€
SOCIO EN HAB. INDIVIDUAL	3440€
NO SOCIO EN HAB. DOBLE	3050€
NO SOCIO EN HAB. INDIVIDUAL	3590€

### EN ESTE PRECIO ESTÁN INCLUIDOS:

- Vuelos internacionales directos y vuelos domésticos con EgyptAir
- Hoteles de 3 y 5 estrellas en:
- **LUXOR:** HOTEL JOLIE VILLE LUXOR\*\*\*\*\* (o similar)
- **ABIDOS:** HOTEL HOUSE OF LIFE\*\*\*
- **MINIA:** HOTEL HORUS\*\*\*
- **EL CAIRO:** HOTEL GRAND NILE TOWER\*\*\*\*\*
- Hoteles en régimen de media pensión (desayuno y cena) (salvo días especificados)
- Desplazamientos
- Entradas con tarjeta Luxor Pass Premium, y Cairo Pass Premium
- Permisos especiales gubernamentales
- Notificaciones de estancia a la embajada de España en El Cairo
- Audioguías individuales
- Visitas guiadas por profesores de AEDE y coordinador- guía de la agencia AL REHAB.
- Seguro combinado de asistencia en viaje y anulación.
- Agua mineral en los trayectos.
- Propinas.

### EN ESTE PRECIO NO ESTÁN INCLUIDOS:

- Visado (25€).
- Bebidas de las cenas.
- Extras particulares.

**ESTOS PRECIOS SON VÁLIDOS PARA UN GRUPO DE 30 PLAZAS.**

La AEDE se reserva el derecho de cancelación del viaje en caso de que se estimase oportuno, situación que, de producirse, sería comunicada a los interesados con la debida antelación.

ASOCIACIÓN ESPAÑOLA DE EGIPTOLOGÍA. Paseo de la Habana 17, 4ºD. 28036 Madrid.

Tel: 915 61 63 20 (de 18:00 a 20h, de lunes a jueves)

[www.aedeweb.com](http://www.aedeweb.com) – [info@aedeweb.com](mailto:info@aedeweb.com)

**LA AEDE NO SE HACE RESPONSABLE DE CUALQUIER ACTIVIDAD QUE SE REALICE FUERA DE ESTE PROGRAMA.**

El recorrido indicado podría variar ligeramente para adaptarse mejor a la disponibilidad y horarios de los sitios a visitar previstos en el viaje.

## **INSCRIPCIONES**

**DESDE LAS 00:00 HORAS DEL 20 DE OCTUBRE A 15 DE ENERO DE 2024.**

Con la inscripción es imprescindible ingresar el 20% del coste total del viaje.

El resto del pago del viaje, el 80%, se realizará en dos pagos, cada uno de ellos del 40%. El primer pago del 40% antes del 20 de noviembre de 2023. Y el segundo antes del 20 de diciembre de 2023

Los importes de cada pago son:	<b>Al hacer la reserva</b>	<b>Antes del 20/11</b>	<b>Antes del 20/12</b>
SOCIOS EN HAB. DOBLE:	580€	1160€	1160€
NO SOCIOS EN HAB. DOBLE:	610€	1220€	1220€
SOCIOS EN HAB. INDIVIDUAL:	688€	1376€	1376€
NO SOCIOS EN HAB. INDIVIDUAL:	718€	1436€	1436€

Cualquier inscripción posterior al 20/11 conllevará el ingreso de la reserva y el primer plazo.

Cualquier inscripción posterior al 20/12 conllevará el ingreso total del viaje.

## **EN CASO DE EXCESO DE SOLICITUDES:**

- 1. Tendrán preferencia los socios de la AEDE.**
2. Se creará una lista de espera a la que se accederá en caso de baja por riguroso orden de petición.

## CUPÓN PARA LA INSCRIPCIÓN AL VIAJE A EGIPTO AEDE FEBRERO 2024

**NOMBRE:** .....

**APELLIDOS:** .....

**DOMICILIO:** .....

**TELÉFONO MÓVIL:** .....

**CORREO ELECTRÓNICO:** .....

**FECHA NACIMIENTO:** .....

**TIPO DE HABITACIÓN**  HABITACIÓN DOBLE  HABITACIÓN INDIVIDUAL

### SE DEBERÁ APORTAR:

- FOTOGRAFÍA ESCANEADA DE LA PRIMERA PÁGINA DEL PASAPORTE EN VIGOR. (Este documento debe tener una vigencia mínima de seis meses).
- El ingreso del 20%, del importe del viaje, que deberá realizarse mediante transferencia o ingreso en cualquier oficina de CaixaBank, en la cuenta de la Asociación Española de Egiptología:

**IBAN: ES82 2100 2561 6413 0034 2065**

indicando en el resguardo como concepto el nombre y apellidos de la persona o personas que vayan a realizar el viaje (no de quien hace el ingreso).

### ENVIAR POR CORREO ORDINARIO O ELECTRÓNICO ESTE FORMULARIO Y EL RESGUARDO BANCARIO A:

ASOCIACIÓN ESPAÑOLA DE EGIPTOLOGÍA

Pº de la Habana, 17

MADRID 28036

email: [viajesvisitas@aedeweb.com](mailto:viajesvisitas@aedeweb.com)

Tel.: **638371185** De lunes a Domingo, de 9:00 a 21:00 horas.

### NOTA IMPORTANTE

En caso de solicitar habitación doble, comunicar a la Asociación qué dos personas van a pernoctar juntas, cualquiera que sea la categoría a la que pertenezcan (socio o no socio).

ASOCIACIÓN ESPAÑOLA DE EGIPTOLOGÍA. Paseo de la Habana 17, 4ºD. 28036 Madrid.

Tel: 915 61 63 20 (de 18:00 a 20h, de lunes a jueves)

[www.aedeweb.com](http://www.aedeweb.com) – [info@aedeweb.com](mailto:info@aedeweb.com)

Deberá comunicarse al siguiente correo [viajesvisitas@aedeweb.com](mailto:viajesvisitas@aedeweb.com) . De esta forma nos facilitaréis el trabajo para asignar habitaciones según vuestros deseos.

**En el caso de que no hubiera ninguna persona disponible con quien compartir la habitación doble, el viajero tendría que pasar a habitación individual.**

## Seguro de asistencia en viaje y de anulación

En el viaje está incluido un seguro de asistencia en viaje con cobertura médica y otras cuyo detalle se facilitará más adelante. Se incluye también un seguro de cancelación aplicable cuando la cancelación se produce por alguna de las causas justificadas detalladas en la póliza del seguro.

Dicho seguro se contratará por la AEDE con la compañía INTERMUNDIAL, una vez constituido el grupo de viajeros, momento en que se facilitará a los viajeros el número de la póliza y el detalle de las coberturas que incluye.

## CONDICIONES APLICABLES A LA CANCELACIÓN DEL VIAJE POR LOS VIAJEROS.

En el caso de que algún viajero deseara cancelar su participación en el viaje después de hecha la reserva inicial, se aplicarán los siguientes criterios para la devolución parcial de los importes satisfechos, dependiendo del momento en que se solicite la cancelación.

### Fecha en que se solicita la cancelación

hasta el 6 de enero de 2024  
del 7 al 20 de enero de 2024  
del 21 al 31 de enero de 2024  
del 1 al 5 de febrero de 2024

### Gastos no reembolsables

8% de los importes satisfechos hasta ese momento  
35% de los importes satisfechos hasta ese momento  
60% de los importes satisfechos hasta ese momento  
92% de los importes satisfechos hasta ese momento

Los importes indicados como gastos no reembolsables en la tabla anterior serán retenidas por AEDE para compensar los gastos incurridos hasta ese momento, no siendo recuperables por el viajero.

No obstante, si la cancelación del viaje se produce por alguna de las circunstancias contempladas en las Condiciones Generales del Seguro contratado por AEDE con INTERMUNDIAL, el viajero podrá reclamar a la compañía aseguradora el reembolso de las cantidades retenidas por AEDE hasta un máximo de 5.000 € por pasajero.

En caso de que algún viajero solicite la cancelación de su viaje, la Asociación intentará reemplazarlo – en la medida de lo posible – por otra persona que esté en lista de espera, pero no se garantiza que este cambio sea siempre viable.

Se recomienda comunicar a AEDE la cancelación a la mayor celeridad una vez ocurrida la incidencia para facilitar la potencial sustitución y evitar incurrir en gastos adicionales.

ASOCIACIÓN ESPAÑOLA DE EGIPTOLOGÍA. Paseo de la Habana 17, 4ºD. 28036 Madrid.

Tel: 915 61 63 20 (de 18:00 a 20h, de lunes a jueves)

[www.aedeweb.com](http://www.aedeweb.com) – [info@aedeweb.com](mailto:info@aedeweb.com)

Si fuera posible la sustitución por otro viajero en lista de espera, se procederá a reembolsar parcialmente el importe satisfecho por el viajero que cancela, reteniendo la Asociación un 6% de los importes satisfechos, para cubrir los gastos incurridos por AEDE. Este 6% de gastos no reembolsables será aplicable con independencia del momento en que se comunique la cancelación.

El viajero que sustituya al que solicita la anulación, no dispondrá del seguro de asistencia médica incluido en el viaje, ya que el mismo se contrata en grupo y no es posible realizar cambios una vez contratado. Este nuevo viajero pagará el importe completo del viaje con un descuento del 2% del total del viaje por no incluir dicho seguro.

Asociación Española de Egiptología

Octubre de 2024

---

## PROTECCIÓN DE DATOS

La Asociación Española de Egiptología es la responsable del tratamiento de los datos personales del interesado y le informa de que estos se tratarán de conformidad con lo dispuesto en el reglamento (UE) 2016/679, de 27 de abril (GDPR), y la ley orgánica 3/2018, de 5 de diciembre (LOPDGDD), por lo que se le facilita la siguiente información del tratamiento.

Fines y legitimación del tratamiento: gestionar todos los trámites relativos al viaje. Criterios de conservación de los datos se conservarán durante no más tiempo del necesario para mantener el fin del tratamiento o mientras existan prescripciones legales que dictaminen su custodia y cuando ya no sea necesario para ello, se suprimirán con medidas de seguridad adecuadas para garantizar el anonimato de los datos o la destrucción total de los mismos.

Comunicación de los datos: los datos serán comunicados a la agencia de viajes para poder realizar los trámites administrativos necesarios para la organización del viaje.

Derechos que asisten al interesado: derecho de acceso, rectificación, portabilidad y supresión de sus datos y de limitación u oposición a su tratamiento y a presentar una reclamación ante la autoridad de control ([www.aepd.es](http://www.aepd.es)) si considera que el tratamiento no se ajuste a la normativa vigente. Datos de contacto para ejercer sus derechos: Asociación Española de Egiptología. Paseo de la Habana, 17 4º D – 28036 Madrid. email: [info@aedeweb.com](mailto:info@aedeweb.com)